

«СОГЛАСОВАНО»

Глава администрации  
Авиастроительного и  
Ново-Савиновского районов  
ИКМО г.Казани

  
\_\_\_\_\_ Т.Л.Алибаев  
подпись ФИО  
«\_\_» \_\_\_\_\_ 20\_\_ г.

«УТВЕРЖДАЮ»

Заведующая МАДОУ «Детский сад  
№371 комбинированного вида»

\_\_\_\_\_ О.И.Колесова  
ФИО  
  
\_\_\_\_\_ 20\_\_ г.

Врио Начальника отделения по  
Ново-Савиновскому и  
Авиастроительному районам  
ОГИБДД УМВД РФ  
по г. Казани

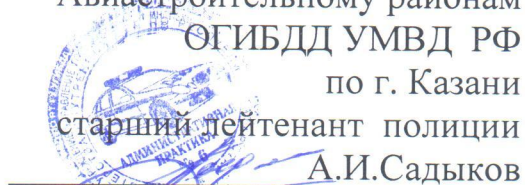
  
\_\_\_\_\_ А.И.Садыков  
старший лейтенант полиции  
дата \_\_\_\_\_ подпись \_\_\_\_\_ ФИО  
«\_\_» \_\_\_\_\_ 20\_\_ г.

## ПАСПОРТ

дорожной безопасности образовательного учреждения

Муниципального автономного дошкольного  
образовательного учреждения «Детский сад №371-  
комбинированного вида» Ново-Савиновского района г. Казани

## Общие сведения

Муниципальное автономное дошкольное образовательное учреждение

(Полное наименование образовательного учреждения)

«Детский сад №371- комбинированного вида» Ново-Савиновского района г. Казани

Юридический адрес: 420103 г. Казань, проспект Ямашева, дом 48а

Фактический адрес: 420103 г. Казань, проспект Ямашева, дом 48а

Руководители образовательной организации:

Заведующая (руководитель) Ольга Ивановна Колесова 521-50-92  
(фамилия, имя, отчество) (телефон)

Старший воспитатель Васильева Наталья Николаевна 521-34-89  
(фамилия, имя, отчество) (телефон)

Ответственные работники  
муниципального органа  
образования      Главный специалист по дошкольному образованию УО ИКМО  
г. Казани по Ново-Савиновскому и Авиастроительному районам  
Гараева Валентина Владимировна 522-87-42  
(фамилия, имя, отчество) (телефон)

Ответственные от  
Госавтоинспекции      Инспектор по пропаганде ОАО и ПБДД ОГИБДД УМВД  
России по г. Казани  
старший лейтенант полиции Валиева Алия Зиннатуловна  
533-38-43  
(телефон)

Ответственные работники  
за мероприятия по профилактике  
детского травматизма      Старший воспитатель  
Васильева Наталья Николаевна 521-34-89  
(телефон)

Руководитель или ответственный  
работник дорожно-эксплуатационной  
организации, осуществляющей  
содержание улично-дорожной  
сети (УДС)\*      МУП «Городское благоустройство» работник  
Закиров Камиль Ильдарович 562-37-10  
УК «Уютный дом»  
Нуриев Марат Абдулхаевич 521-12-81  
(фамилия, имя, отчество) (телефон)

\* Дорожно-эксплуатационные организации, осуществляющие содержание УДС и ТСОДД, несут ответственность в соответствии с законодательством Российской Федерации (Федеральный закон «О безопасности дорожного движения» от 10 декабря 1995 г. № 196-ФЗ, Кодекс Российской Федерации об административных правонарушениях, Гражданский кодекс Российской Федерации).

Количество детей - 279

Наличие уголка по БДД имеется, в 11 дошкольных группах  
*(если имеется, указать место расположения)*

Наличие класса по БДД имеется, на втором этаже здания  
*(если имеется, указать место расположения)*

Наличие автогородка (площадки) по БДД - нет

Наличие автобуса в образовательном учреждении - нет  
*(при наличии автобуса)*

Владелец автобуса нет  
*(образовательное учреждение, муниципальное образование и др.)*

Время пребывания в образовательном учреждении с 7.30 до 18.00

Телефоны оперативных служб:

Пожарная часть – 01

Полиция – 02; ОПОП – 556-31-18

Скорая помощь – 03

Дежурная часть ОГИБДД по Ново-Савиновского району – 520-26-22

## Содержание

### I. План-схемы образовательного учреждения.

1. Район расположения образовательного учреждения, пути движения транспортных средств и детей (обучающихся, воспитанников).
2. Организация дорожного движения в непосредственной близости от образовательного учреждения с размещением соответствующих технических средств организации дорожного движения, маршруты движения детей и расположение парковочных мест.
3. Маршруты движения организованных групп детей от образовательного учреждения к стадиону, парку или спортивно-оздоровительному комплексу.
4. Пути движения транспортных средств к местам разгрузки/погрузки и рекомендуемые безопасные пути передвижения детей по территории образовательного учреждения.

### II. Информация об обеспечении безопасности перевозок детей специальным транспортным средством (автобусом).

1. Общие сведения.
2. Маршрут движения автобуса до образовательного учреждения.
3. Безопасное расположение остановки автобуса у образовательного учреждения.

### III. Приложения

План-схема пути движения транспортных средств и детей (обучающихся, воспитанников) при проведении дорожных ремонтно-строительных работ вблизи образовательного учреждения.

# I. План-схемы образовательного учреждения

## 1. Район расположения образовательного учреждения, пути движения транспортных средств и детей (обучающихся, воспитанников)

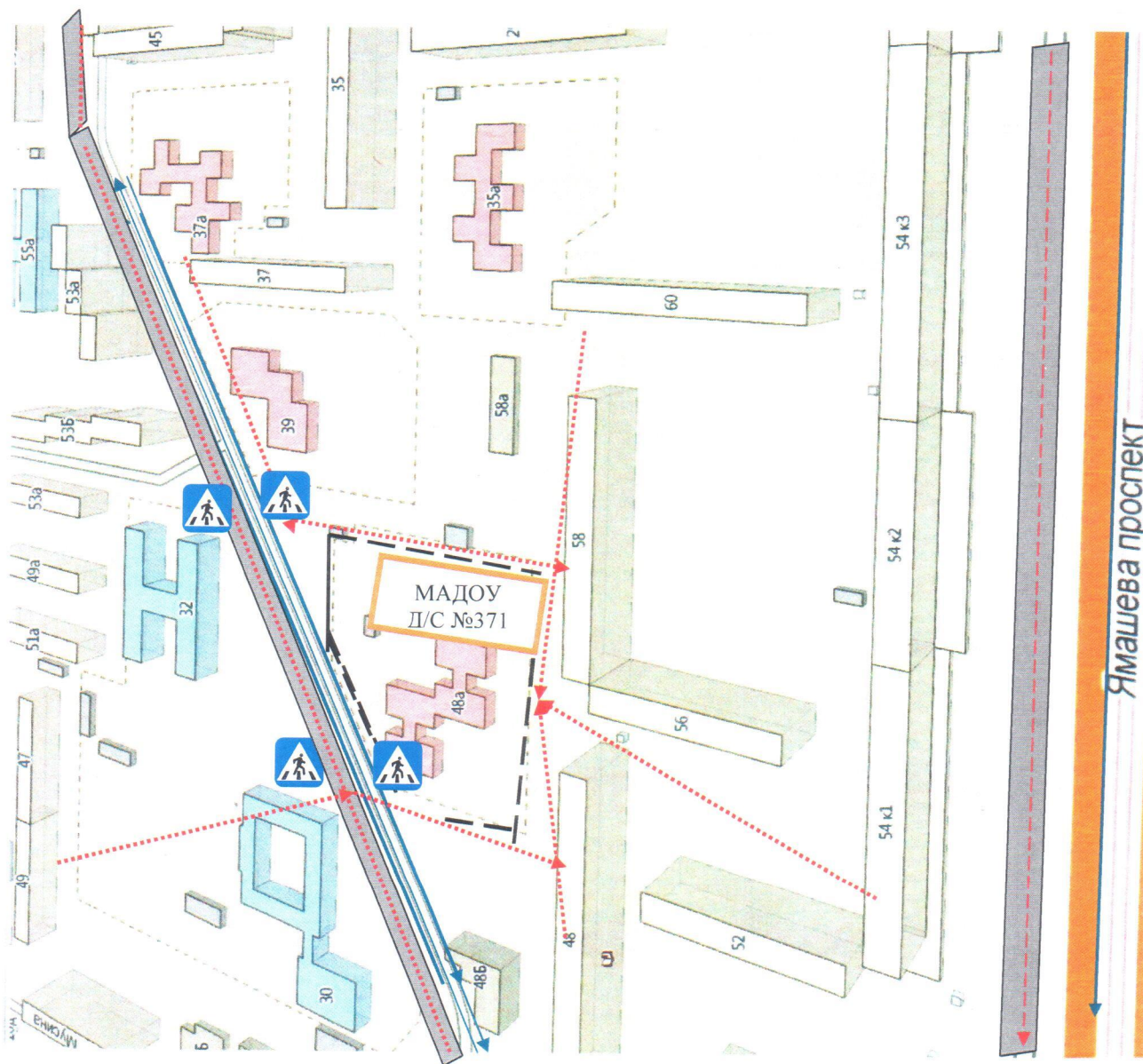

	Жилая застройка		Движение транспорта
	Детские сады		Движение детей в ДОУ
	Школы		Ограждение ОУ
	Тротуар		Пешеходный переход
	Проезжая часть		

2. Схема организации дорожного движения в непосредственной близости от образовательного учреждения с размещением соответствующих технических средств организации дорожного движения, маршрутов движения детей и расположения парковочных мест

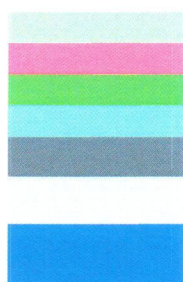
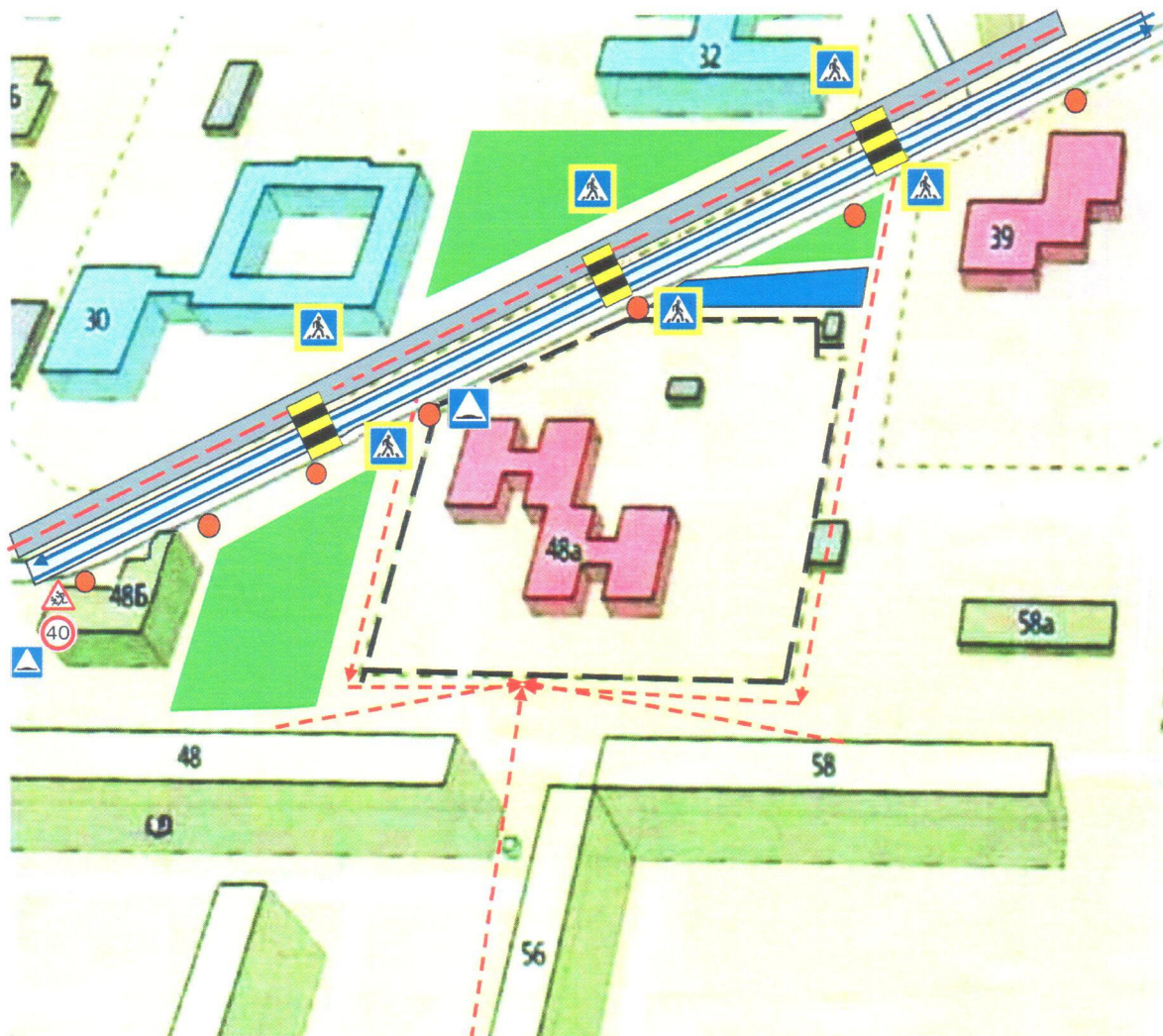

Жилая застройка  
 Детские сады  
 Зелёная зона  
 Школы  
 Тротуар  
 Проезжая часть  
 Рекомендуемое место для парковки родителей



Движение транспорта  
 Движение детей в ДОУ  
 Ограждение ОУ  
 Освещение  
 Пешеходный переход  
 Надземный переход  
 Искусственная неровность

## Рекомендации к составлению схемы организации дорожного движения в непосредственной близости от образовательного учреждения

1. Схема организации дорожного движения ограничена автомобильными дорогами, находящимися в непосредственной близости от образовательного учреждения.

2. На схеме обозначаются:

здание образовательного учреждения с указанием территории, принадлежащей непосредственно образовательному учреждению (при наличии указать ограждение территории);

автомобильные дороги и тротуары;

уличные (наземные – регулируемые / нерегулируемые) и внеуличные (надземные и подземные) пешеходные переходы на подходах к образовательному учреждению;

дислокация существующих дорожных знаков и дорожной разметки;

другие технические средства организации дорожного движения;

направление движения транспортных средств по проезжей части;

направление безопасного маршрута движения детей (обучающихся, воспитанников).

3. На схеме указано расположение остановок маршрутных транспортных средств и безопасные маршруты движения детей (обучающихся, воспитанников) от остановочного пункта к образовательного учреждения и обратно;

4. При наличии стоянки (парковочных мест) около образовательного учреждения, указывается место расположение и безопасные маршруты движения детей от парковочных мест к образовательному учреждению и обратно.

К схеме (в случае необходимости) должен быть приложен план мероприятий по приведению существующей организации дорожного движения к организации дорожного движения, соответствующей нормативным техническим документам, действующим в области дорожного движения, по окончании реализации которого готовится новая схема.

### **3. Маршруты движения организованных групп детей от образовательного учреждения к стадиону, парку или спортивно-оздоровительному комплексу**

Образец схемы

#### **Рекомендации к составлению схемы маршрутов движения организованных групп детей от образовательного учреждения к стадиону, парку или спортивно-оздоровительному комплексу**





На схеме района расположения образовательного учреждения указываются безопасные маршруты движения детей от образовательного учреждения к стадиону, парку или спортивно-оздоровительному комплексу и обратно.

Эти схемы должны использоваться преподавательским составом при организации движения групп детей к местам проведения занятий вне территории образовательного учреждения.

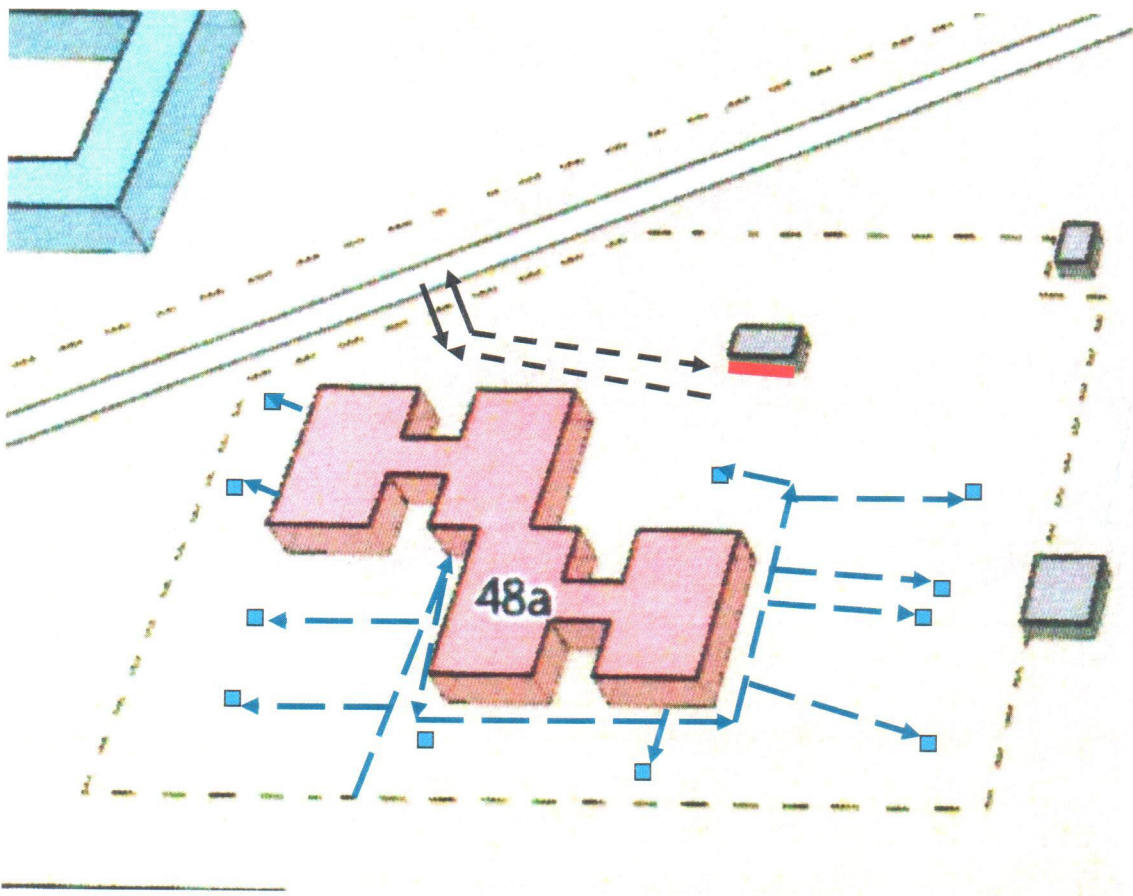

#### 4. Пути движения транспортных средств к местам разгрузки/погрузки и рекомендуемые безопасные пути передвижения детей по территории образовательного учреждения



-  - въезд/выезд грузовых транспортных средств
-  - движение грузовых транспортных средств по территории образовательного учреждения
-  - движение детей и подростков на территории образовательного учреждения
-  - место разгрузки/погрузки
-  - веранды